

time @ work

Řešení pro profesionální služby

Záznam času a nákladů

Účtování • Project management

Správa informací

Plánování zdrojů • Fakturace

systems @ work

time @ work

Řešení pro profesionální služby

**Jak přesně odráží váš rozpočet realitu?
Kolik času stráví vaši lidé administrativou?**

**Neposkytujete svým klientům
služby nad rámec smluv?**

Dokážete jednoduše změřit utilizaci?

Vy fakturujete všechen odpracovaný čas?

**Jak dlouho vám trvá
získat manažerské reporty?**

**Máte přehled o tom, co vaši
lidé skutečně dělají?**

**Dokážete jednoduše přiřadit pracovníky na
projekt podle jejich dovedností?**

Dokážete snadno určit ztrátové projekty?

**O kolik informací přijdete
díky chybám při opakovaném
přepisování do různých systémů?**

**Přeúčtovali jste klientům
všechny nárokovatelné výdaje?**

**Kolik vás skutečně stojí
neefektivní procesy?**

**Poskytujete klientům aktuální a přesné
informace o průběhu jejich projektu?**

**Umíte snadno vyhodnotit svého
nejziskovějšího klienta,
zaměstnance nebo aktivitu?**

**Dokážete správně změřit a
ohodnotit probíhající projekty?**

Mnohé servisní organizace nedokážou odpovědět na tyto otázky.

Mnohé je zodpoví pouze obtížně.

Integrovaná softwarová řešení se stala běžná ve výrobních či distribučních společnostech. Řešení pro profesionální služby přinášejí tuto úroveň kontroly a integrace i pro firmy zabývající se službami.

> Organizace, které se zabývají profesionálními službami byly dlouho opomíjeny výrobcí informačních systémů. Jednoduše neexistoval standardní a snadno implementovatelný nástroj, dokonale pokrývající složitou problematiku vnitřních procesů takovýchto firem.

Kritickým prvkem projektů v těchto firmách bývá obvykle plánování lidských zdrojů, míra jejich utilizace, evidence odpracovaného a účtovatelného času a jeho včasná a rychlá fakturace směrem k zákazníkovi.

Dalším, často opomíjeným bodem bývá potřeba spolupracovat a sdílet informace nejen uvnitř firmy, ale také se zákazníkem, který je tak zapojen do celého projektu a získává nad ním kontrolu a přehled.

Butler Group

time@work

- time@work umožňuje servisním organizacím použít nástroje, data a procesy, které potřebují k provozování úspěšného a efektivního podnikání.
- Záznam času a výdajů
- Účtování a fakturace
- Budgeting a forecasting
- Plánování zdrojů
- Project management
- Finanční účetnictví
- Manažerské reportování
- Komunikace se zákazníkem
- IT služby (interní i externí)
- Konzultace, poradenství
- Engineering
- Právní služby
- Ekonomické, účetní a další finanční služby
- Reklama, média
- Public Relations
- Architekti, projektová studia, stavební dozor
- Projektový management
- Nadace a veřejně prospěšné organizace

Nezáleží, jestli podnikáte v jedné zemi, anebo globálně. Jestli potřebujete systém v jednom nebo více jazycích. time@work může integrovat vaše procesy a poskytnout vám plnou kontrolu a přehled.

- zpracovává data i pro více účetních jednotek
- transakce ve více měnách současně
- multi-jazykové prostředí

Flexibilita

- time@work je navržen s ohledem na široké potřeby servisních firem, a to zejména díky své flexibilitě a konfigurovatelnosti.

Technologie a integrace

- Microsoft Windows
- MS SQL
- MS Internet Explorer
- XML
- VB.NET
- ASP.NET
- Client Server a Browser
- time@work používá Crystal Reports pro přípravu a formátování dokumentů a reportů
- Vision pro time@work umožňuje dynamickou drill-down analýzu projektových dat, integrovanou do prostředí MS Excel

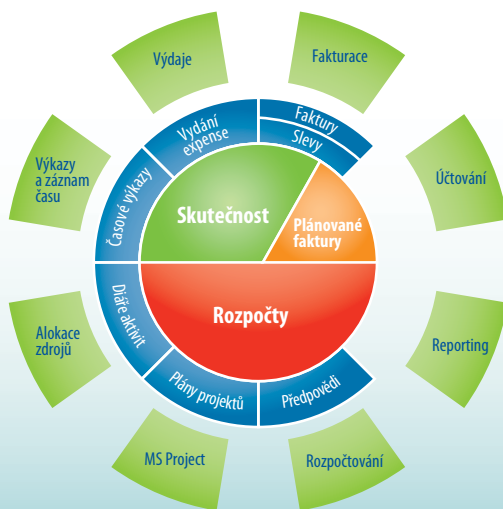

Přínosy

Příjmy

- time@work umožňuje přesný záznam a vyhodnocování času a rozpracovaných projektů. Se systémem time@work si můžete být jisti tím, že veškerou práci, kterou jste odvedli, jste také vyúčtovali.
- time@work se postará o správné přiřazení ceny podle projektu, klienta, aktivity či zaměstnance. Sofistikovaný algoritmus tvorby cen se postará o určení té správné ceny za vaši práci.
- time@work zvyšuje utilizaci prostřednictvím alokace zaměstnanců na projekty podle jejich dovedností a rolí, bez ohledu na kancelář či firmu, ve které pro vás pracují. Bez nadsázky lze říci, že stačí vyúčtovat jeden či dva dny na každého zaměstnance, které byste bez time@work vyplýtvali, a systém se zaplatí sám.

Cash Flow

- Díky řešení time@work se stane vaše účtování rychlé, komplexní a přesné. Zkrácení doby nutné k přípravě fakturace znamená, že své finance dostanete dříve.

Snížení nákladů

- Zkraťte dobu potřebnou k vystavení faktury.
- Odstraňte opakované zadávání stejných dat do více systémů. time@work poskytuje centralizovaný nástroj pro zpracování timesheetů, faktur anebo účtů za výdaje.
- Snadno přizpůsobitelné přenosy transakcí a analýz do vašeho finančního informačního systému.

Přehled

- Přesně zjistíte, kde vyděláváte, anebo naopak ztrácíte peníze. Ať už jsou rozpočty vašich projektů založené na odpracovaném času, materiálu či mají pevnou cenu, paušál anebo na libovolné kombinaci uvedených, vždy máte možnost přesně zjistit, které aktivity, projekty, klienti nebo zaměstnanci vám přinášejí zisk.
- Snadno najdete, kde a jak dosahujete nejvyšší utilizace, vyšší míry ziskovosti, a kde se nejvíce blížíte vašim předpokládaným sazbám a rozpočtovým plánům. Používáním time@work můžete změřit výkonnost vaší firmy a nastavit cíle a bonusy tak, abyste mohli zaměstnance správně motivovat.
- Prozkoumejte detailně své podnikání díky multidimenzionálním analytickým funkcím řešení time@work. Sledujte přesně, co se ve vaší firmě děje z libovolného úhlu pohledu.
- Díky time@work můžete plánovat, kolik z vašich fixních anebo paušálních projektů dokončíte v předpokládaném čase.
- Používejte time@work pro sledování vašich dlouhodobých předpovědí a porovnávání výkonnosti vaší firmy oproti plánu.

Vztahy s klienty i zaměstnanci

- Komunikujte se svými klienty díky integrovanému zákaznickém portálu time@work.
- Zapojte své zákazníky do procesu schvalování času a nákladů.
- Využijte time@work portál k informování zaměstnanců o alokacích na projektech a rozpracovaných úkolech.

Obchodní procesy

time@work byl navržen jako soustava několika jednoduchých tabulek, do kterých se zaznamenávají údaje o času, nákladech, fakturaci, rozpočtování, plánování a alokaci zaměstnanců.

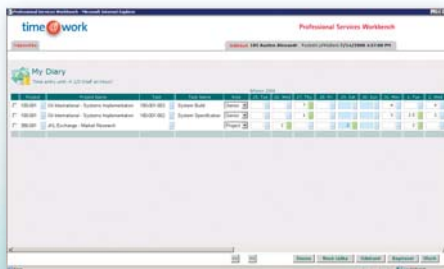
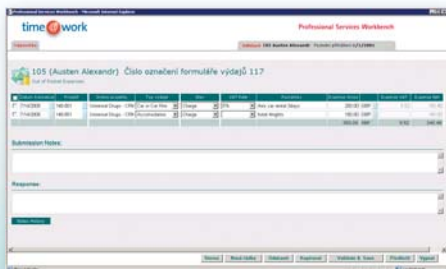
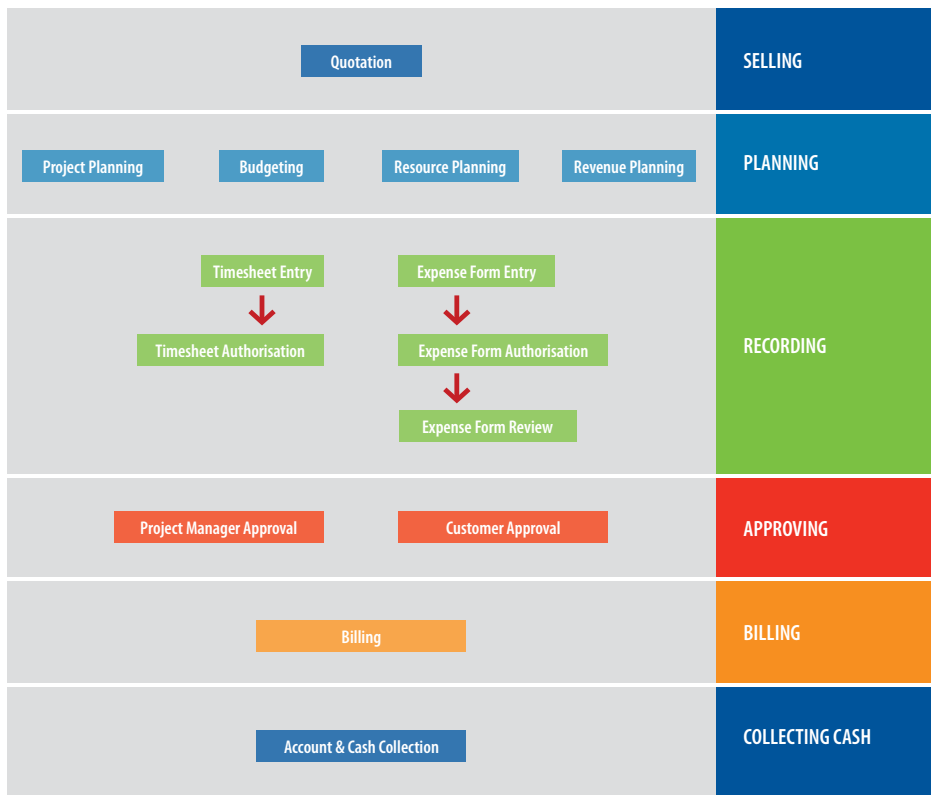

Tvorba nabídek

- Využijte time@work ke zjištění předběžných mzdových a dalších nákladů ve fázi tvorby cenové nabídky.

Plánování

- Plánování projektů
- Vytvořte svůj projektový plán v MS Project, přiřaďte úlohy jednotlivým rolím, nebo přímokonkrétním zaměstnancům.

Plánování příjmů

- Pokud pracujete na paušálních projektech, anebo se fakturace odvíjí od určitého stádia projektu, využijete právě tuto funkcionalitu.

Rozpočtování

- Importujte plány z MS Project a vytvořte z nich přesný plán rozpočtu se všemi náklady a poplatky.

Plánování zdrojů

- Přiřazujte zaměstnance do projektových rolí podle jejich „skills“ - dovedností, ale i dostupnosti. Informujte je o alokaci na projektu e-mailem a automaticky aktualizujte jejich time@work anebo MS Outlook diář.

Zaznamenávání

- Záznam času
Záznam času se provádí k jednotlivým projektům, přímo v okně prohlížeče prostřednictvím time@work portálu. Zaznamenávání lze provádět i off-line do time@work klienta. Vyplněné timesheety jsou automaticky předkládány managerovi ke schválení.

Záznam výdajů

- Stejně jako odpracovaný čas lze zaznamenávat také veškeré související výdaje. Ať už byly placeny v hotovosti, kreditní kartou anebo alokovány na projekt. Náklady a výdaje lze zaznamenat prostřednictvím portálu time@work maintenance či off-line klienta. Data jsou automaticky předložena managerovi ke schválení a účtárně ke kontrole.

Schvalování

- Schvalování času a nákladů na jednotlivých projektech probíhá v prostředí time@work portálu. Stejně tak klient může touto cestou sledovat a podílet se na schvalování času a nákladů na svých projektech.

Fakturace

- Fakturujte vašim zákazníkům buď na základě odvedené práce (dosažení určitého stádia projektu), anebo takto odvedenou práci přiřaďte k předpřipraveným plánovaným fakturám, které ještě zákazníkovi nebyly odeslány.

Integrace

- Přenositelnost záznamů o nákladech, výdajích nebo o rozpracovaných úkolech, případně libovolných dalších transakcích přímo do vašeho finančního systému je samozřejmě dílem okamžiku.

Reportování

- Použijte interní time@work generátor reportů k dotazům týkajícím se času, nákladů, slev i fakturace přímo z hlavní knihy time@work. Využijte Crystal Reports k vytvoření libovolných manažerských reportů a jejich publikaci na portálu time@work.

time @ work

systems @ work

expense @ work

time@work je distribuován v síti partnerů a distributorů po celém světě. Pro aktuální seznam partnerů prosím navštivte naše stránky www.systemsatwork.com

www.timeatwork.com

www.llpgroup.com/cz

contact@cz.llpgroup.com

LLP Prague, s. r. o.

Harfa Office Park, Českomoravská 2420/15
190 93 Praha 9, Czech Republic

Tel: +420 28400 1611 | Fax: +420 28400 1622